

Российская Федерация  
АДМИНИСТРАЦИЯ  
ГОРОДА БУЗУЛУКА  
ОРЕНБУРГСКОЙ  
ОБЛАСТИ

Управление  
образования

« \_\_\_\_\_ » \_\_\_\_\_ 20\_\_ г.

№ \_\_\_\_\_

Олимпиадная работа

по труду

ученица 9 "А" класса

МБОУ СОШ № 6

Петровой Дарьи Андреевны

Гушеева Ирина Викторовна

Всероссийская олимпиада школьников по труду (технологии)

Муниципальный этап

2025/26 учебный год

9 класс

«Культура дома, дизайн и технологии»

Оренбургская область

Код (шифр) участника \_\_\_\_\_

165

**Общая часть**

0 **Задание 1.** Определите типы темперамента человека по их описанию:  
*Запишите названия типов темперамента в бланке ответов.*

- а) Человек с замедленной реакцией и почти без эмоций – это ~~меланхолик~~
- б) Человек быстрый, резкий и бурно реагирующий на окружающих – это ~~холерик~~
- в) Человек чувствительный, тревожный, ранимый, болезненно реагирующий на любые негативные ситуации в жизни – это ~~сангвиник~~
- г) Человек подвижный, веселый, жизнерадостный – это ~~флегматик~~

Ответ: ~~а) меланхолик~~ <sup>δ</sup> ~~б) холерик~~ ~~в) сангвиник~~ ~~г) флегматик~~

0 **Задание 2.** На чертежах и эскизах вид слева располагается:  
*Выберите один правильный ответ.*

- а) справа от главного вида;
- б) сверху от главного вида;
- в) слева от главного вида;
- г) снизу от главного вида.

Ответ: б

0 **Задание 3.** Для постепенно меняющейся прозрачности объекта слоя в Adobe Photoshop могут быть использованы следующие инструменты и/или средства программы.  
*Выберите один или несколько правильных ответов.*

- а) цветовой канал;
- б) ластик;
- в) тоновая коррекция;
- г) альфа-канал;
- д) кисть;
- е) градиентная заливка.

Ответ: е

1 **Задание 4.** Как называется род трудовой деятельности человека на основе его специальных знаний, практических навыков и личного опыта.....? Ответ запишите.

Ответ: специальность

1 **Задание 5.** Семейный бюджет представляет собой...  
*Выберите один правильный ответ.*

- а) сумму всех доходов семьи;
- б) суммарную заработанную плату членов семьи;
- в) сумму всех расходов семьи;
- г) сумму доходов и план расходов семьи.

Ответ: б

Всероссийская олимпиада школьников по труду (технологии)

Муниципальный этап

2025/26 учебный год

9 класс

«Культура дома, дизайн и технологии»

Оренбургская область

Код (шифр) участника \_\_\_\_\_

**Специальная часть**

1 **Задание 6.** Какой стиль интерьера характеризуется простотой и светлыми тонами? а).

Барокко.

б). Минимализм.

в). Кантри.

г). Ретро.

Ответ: б

1 **Задание 7.** Что обозначает термин «фасон»?

а). Тип ткани.

б). Внешний вид и крой одежды.

в). Цвет одежды.

г). Декоративные элементы.

Ответ: б

0 **Задание 8.** О каком витамине говорится: «Помогает организму строить сильные соединительные ткани, является антиоксидантом, содействует действенному усвоению железа, помогает поддерживать целостность капилляров, провоцирует функции иммунной системы»?

Ответ: ~~В6~~ В6 (В6)

Всероссийская олимпиада школьников по труду (технологии)  
Муниципальный этап  
2025/26 учебный год  
9 класс  
«Культура дома, дизайн и технологии»  
Оренбургская область  
Код (шифр) участника \_\_\_\_\_

Задание 9. На картинках изображены фрукты, назовите их.

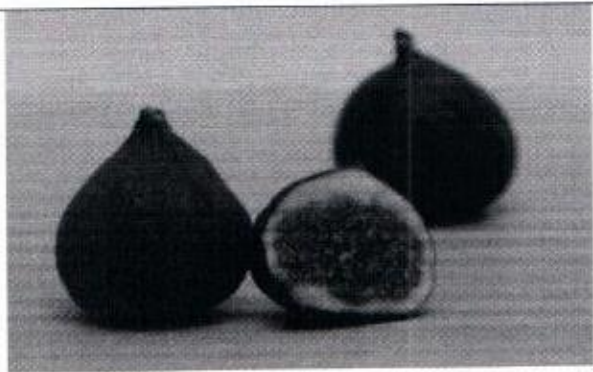

1



2



3

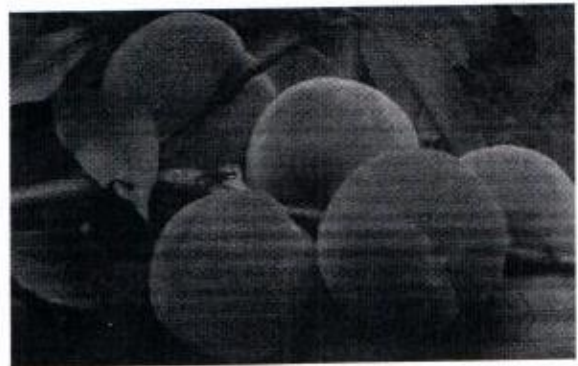

4

Ответ: 1- инжир ; 2- яблоко ; 3- хурма ; 4- персики

- Задание 10. При стерилизации банку с консервируемыми продуктами ставят в емкость.
- а). С кипящей водой.
  - б). С прохладной водой.
  - в). С водой, температура которой близка к температуре банки.
  - г). Температура воды не имеет значения.

Ответ: б

**Задание 11.** Отметьте правильные ответы. Техника росписи тканей, при которой все формы рисунка имеют замкнутую контурную обводку резервирующим составом, именуется,

- а). Жаркий батик.
- б). Прохладный батик.
- в). Швейный батик.
- г). Свободная роспись.
- д). Оформление ткани при помощи трафарета.
- е). Свободная роспись с применением масляных красок.

Ответ: а

**Задание 12.** Укажите последовательность заправки верхней нити:

- ✓ а). Рычаг нитепритягивателя.
- ✓ б). Нитепритягивательный крючок.
- ✓ в). Катущечный стержень.
- ✓ г). Ушко иглы.
- ✓ д). Нитенаправитель на игловодителе.
- ✓ е). Регулятор натяжения верхней нити.
- ✓ ж). Нитепритягивательная пружина.
- ✓ з). Проволочный нитенаправитель.
- ✓ и). Верхний нитенаправитель.

Ответ: 1-в ; 2-а ; 3-д ; 4-ж ; 5-и ; 6-е ; 7-г ; 8-з ; 9-б

**Задание 13.** Назовите конструктивные элементы шпульного колпачка, отмеченные цифрами на рисунке

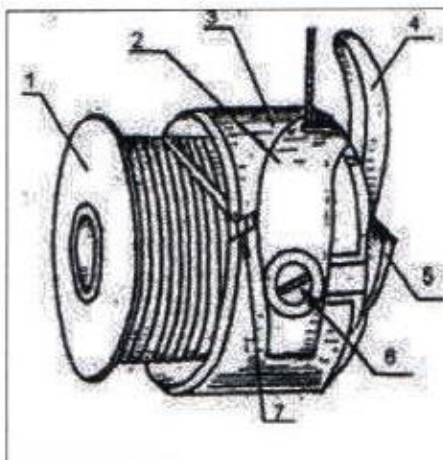

Ответ:

1. шпулка
2. \_\_\_\_\_
3. \_\_\_\_\_
4. \_\_\_\_\_
5. \_\_\_\_\_
6. \_\_\_\_\_
7. \_\_\_\_\_

Всероссийская олимпиада школьников по труду (технологии)

Муниципальный этап

2025/26 учебный год

9 класс

«Культура дома, дизайн и технологии»

Оренбургская область

Код (шифр) участника \_\_\_\_\_

--	--

0 **Задание 14.** Установите соответствие между терминами и технологическими операциями.

Технологические операции	Термины
1. Обработка плечевых швов	А) дублирование
2. Соединение воротника с горловиной	Б) втачивание
3. Уменьшение толщины шва обтачивания воротника	В) стачивание
4. Соединение деталей воротника с прокладкой	Г) приутюживание

Ответ: 1-а ; 2-в ; 3-б ; 4-г.

? 1 **Задание 15.** Назовите более 5 стилей одежды.

Ответ: 1. Романтический 2. Классический 3. Деловой 4. Парадный 5. Спортивный.

0 **Задание 16.** Какой метод обработки кармана показан на рисунке.

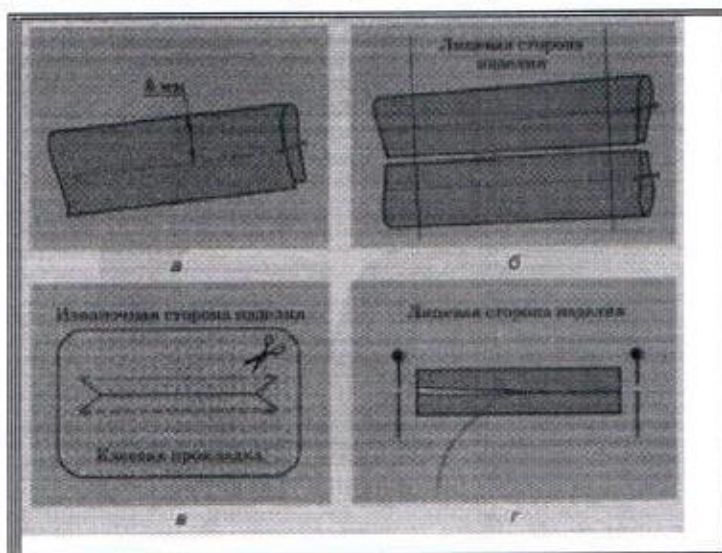

Всероссийская олимпиада школьников по труду (технологии)  
Муниципальный этап  
2025/26 учебный год  
9 класс  
«Культура дома, дизайн и технологии»  
Оренбургская область  
Код (шифр) участника \_\_\_\_\_

Ответ: пастелька

Задание 17. Дайте определение этим характеристикам ткани.

Совокупность характеристик, определяющих поведение материала в процессе его обработки: раскрое, шитье, влажно-тепловой обработке и эксплуатации изделия. Знание этих свойств необходимо для правильного выбора ткани, технологии изготовления и ухода за готовым изделием.

Ответ: \_\_\_\_\_

Задание 18. Дайте определение этой характеристике ткани. Способность ткани выдерживать растяжение без разрыва. Синтетические ткани (капрон, лавсан) обладают высокой прочностью, а натуральные (шёлк, лен) — меньшей. Прочность влияет на износостойкость и долговечность изделия.

Ответ: \_\_\_\_\_

Задание 19. На картинках изображены сорта лука, назовите их.

1

2

3

4

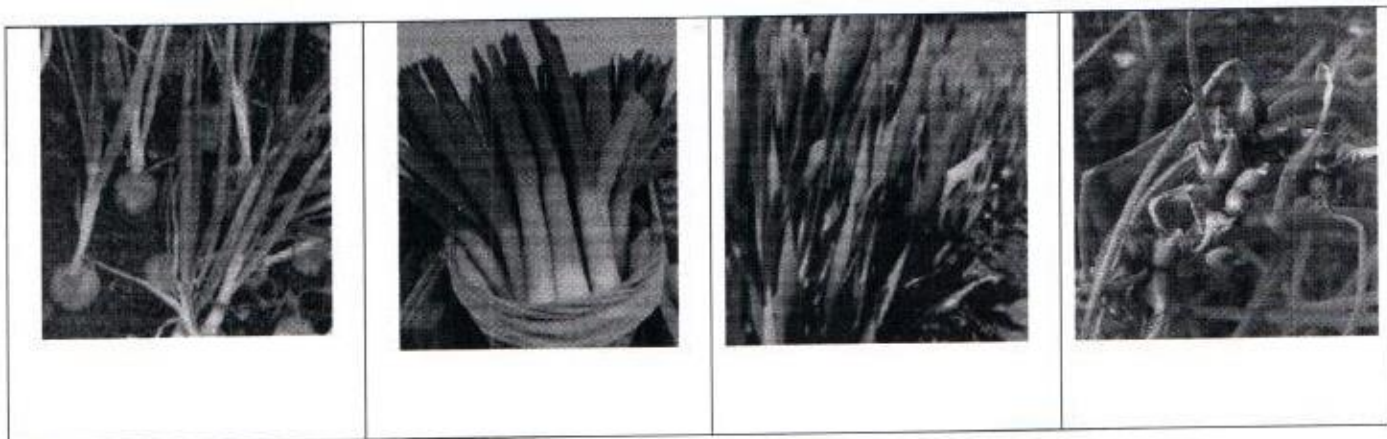

Ответ: 1. репкамай

2. Батун

3. \_\_\_\_\_

4. \_\_\_\_\_

**Задание 20.** 1). К какой сфере труда относятся данные профессии?

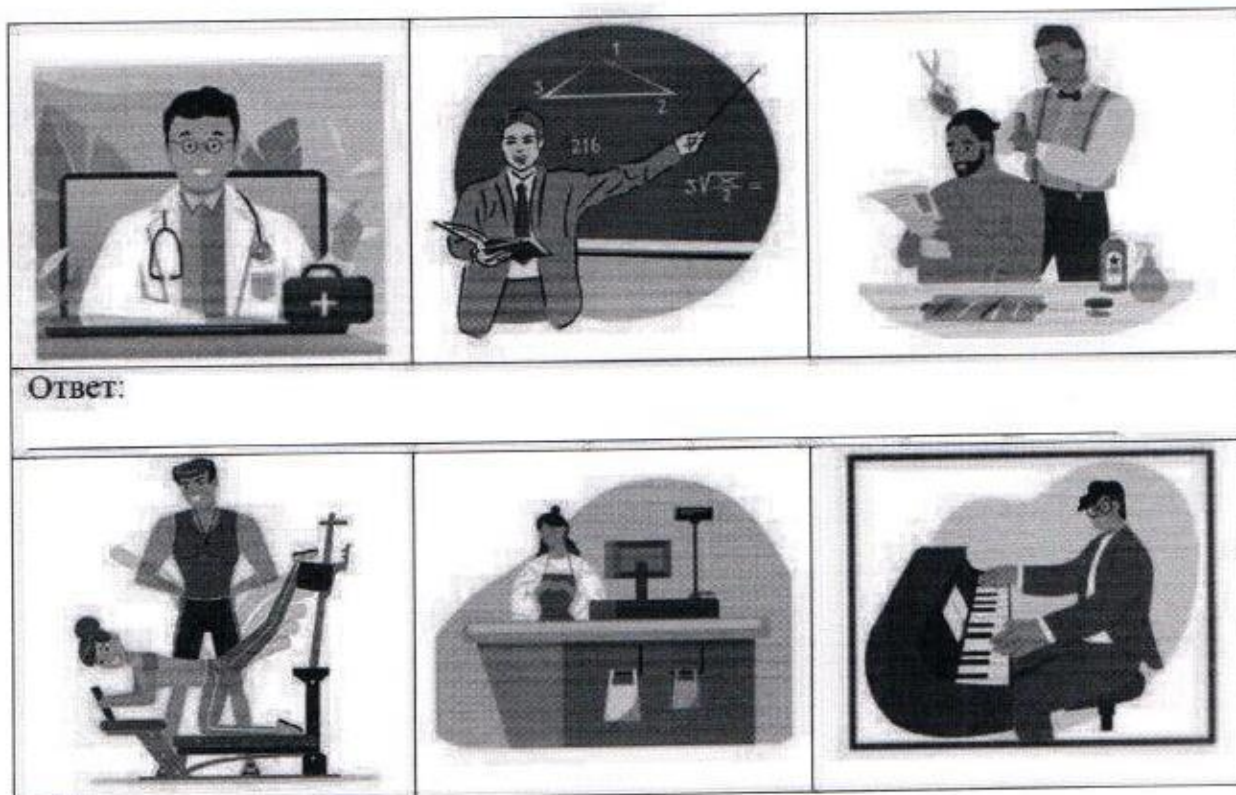

Ответ:

Ответ 1). <sup>услуг.</sup> Социальная сфера услуг.

2). К какому типу профессий по системе Климова относится профессия, выделенная красным контуром на рисунке задания 2 ?

а). Человек – природа; б). Человек - техника; в). Человек- человек; г). Человек художественный образ; д). Человек – знаковая система,

Ответ 2). г

**Кейс – задание (творческого задания) - 5 баллов**

Блюда из риса актуальны всегда — в любое время года, в будни и в праздники. Свои традиционные способы приготовления этой крупы встречаются у разных народов. С давних пор прижилось «сарацинское пшено» и в нашей стране, а сегодня, наверное, у каждой современной хозяйки есть свои любимые рецепты блюд из риса.

Вам предлагается приготовить классический плов.

1. (2 балла) Перечислите продукты, которые Вам потребуются для приготовления каши (ингредиенты).

2. (1 балла) Перечислите инструменты и оборудование, которые Вам потребуются для приготовления каши.

3. (2 балла) Опишите технологию приготовления классического плова.

**Задание 1.**

- 1- Рис
- 2- морковь
- 3- говядина
- 4- приправы специи (аджика)
- 5- лук 6- масло.

**Задание 2.**

- 1- Казан
- 2- разделочная доска
- 3- нож.
- 4- сковорода
- 5- нож
- 6- лопатка
- 7- кастрюля
- 8- пицца (для риса можно использовать изюм) варку.
- 9- тарелка (для сервировки)

**Задание 3**

1. В заранее закипевшую воду положить рис и забавая посолить.
2. Варить рис 15-17 минут
3. Пока варится рис моем мясо
4. Нарезать мясо на небольшие кусочки прямоугольной формы.
5. Тушить мясо  $\approx$  20-30 минут (в соленой воде)
6. Нарезаем морковь и лук
7. На заранее разогретую сковороду с маслом положить морковь и лук, перевертывая и помешивая примерно 5-7 минут.
8. Все наши готовые ингредиенты положить в казан добавив специи по вкусу (можно добавить специальные специи для плова)
9. Тушить на протяжении часа, на среднем огне.
10. Выкладываем готовое блюдо на тарелку (можно украсить острым перчиком сверху).

5

Всероссийская олимпиада школьников по труду (технологии)

Муниципальный этап

2025/26 учебный год

9 класс

«Культура дома, дизайн и технологии»

Оренбургская область

Код (шифр) участника \_\_\_\_\_

**Практическое задание:** «Описание модели по ее эскизу»

Максимальное количество баллов - 5

**Задание:** На листе представлена фотография модели платья, составьте её описание.

Всероссийская олимпиада школьников по труду (технологии)  
Муниципальный этап  
2025/26 учебный год  
9 класс  
«Культура дома, дизайн и технологии»  
Оренбургская область  
Код (шифр) участника \_\_\_\_\_

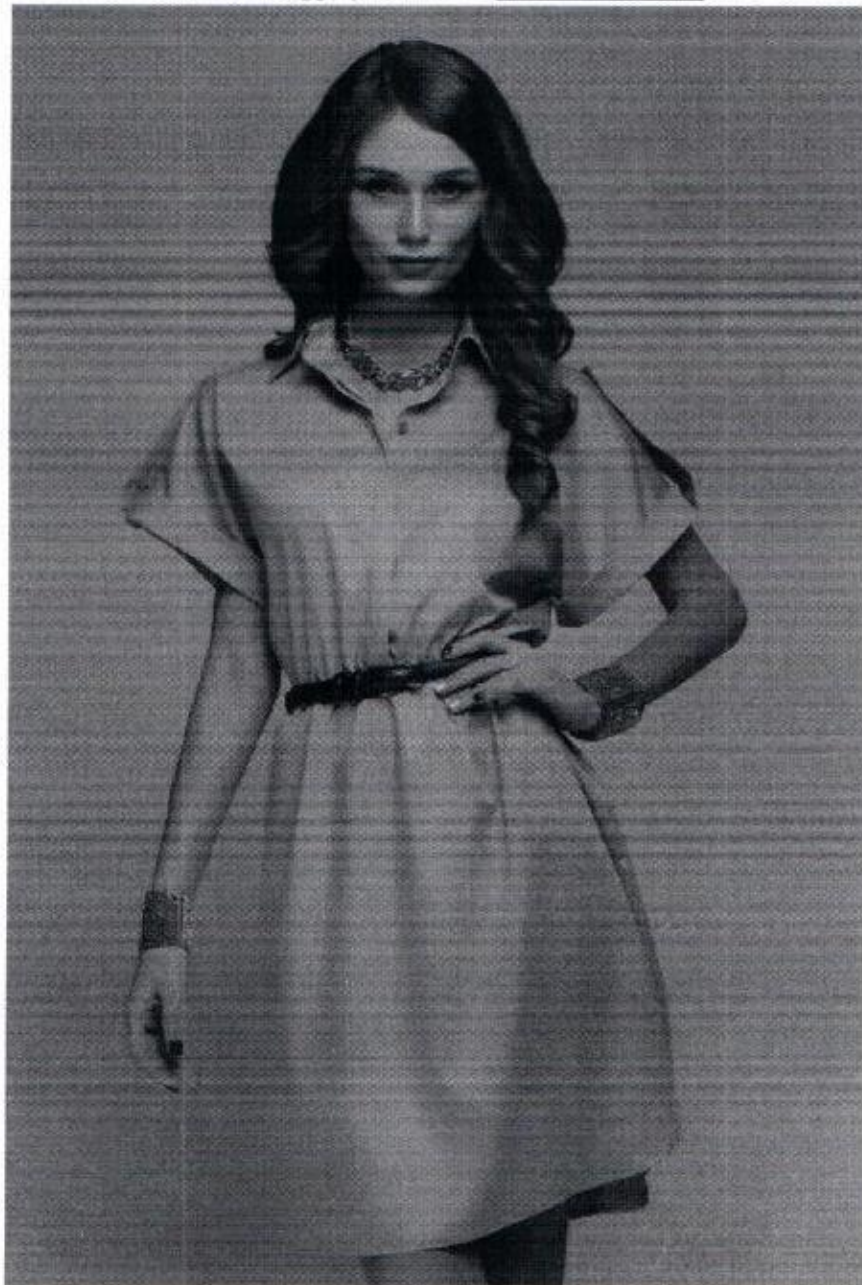

**Описание** представленной модели выполните по алгоритму:

1. Наименование изделия - Платье в классическом стиле

2. Ткани, волокнистый состав - лен, шелк

3. Силуэт- прямой
4. Покрой рукава- прямой
5. Описание рукава - рука прямого покроя с подвернутым краем и дополнительным элементом на плече.
6. Воротник - рубашечный
7. Вид застёжки- потайные пуговицы
8. Расположение пояса- на талии

4